

1 Pé Direito  
1 : 200

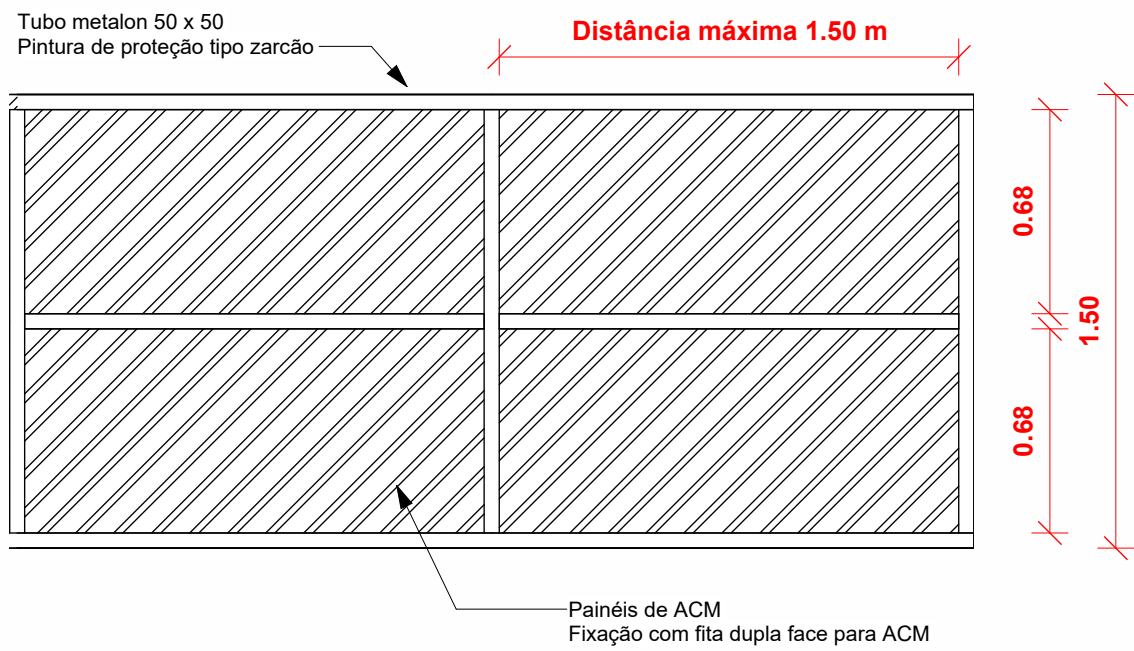

7 Estrutura Platibanda - Frontal  
1 : 25

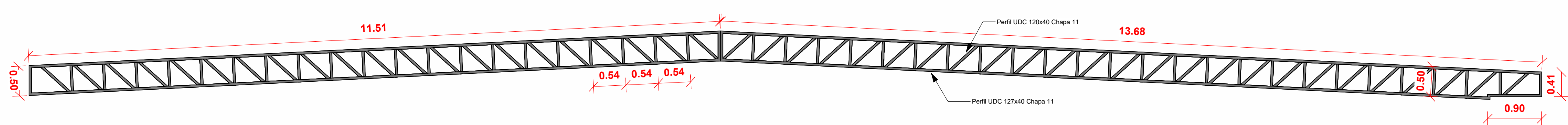

2 Tesoura 01  
1 : 50

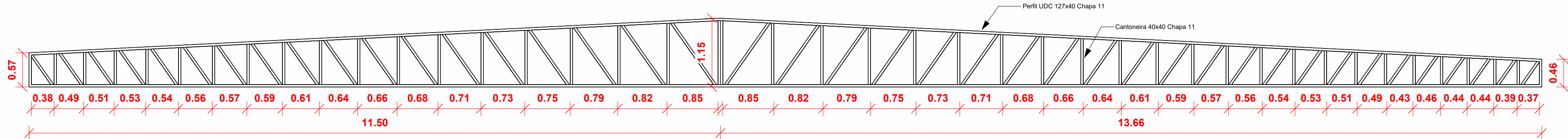

3 Tesoura 02  
1 : 50

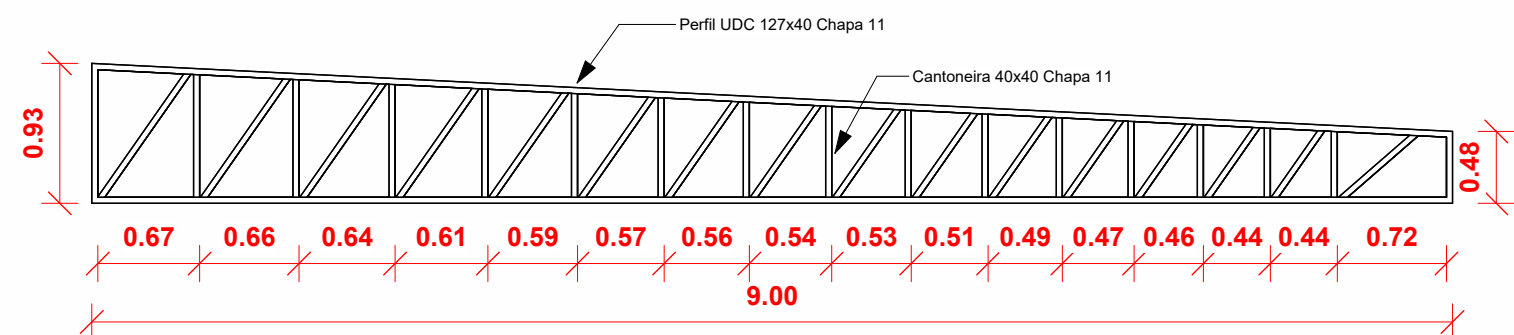

4 Tesoura 03  
1 : 50

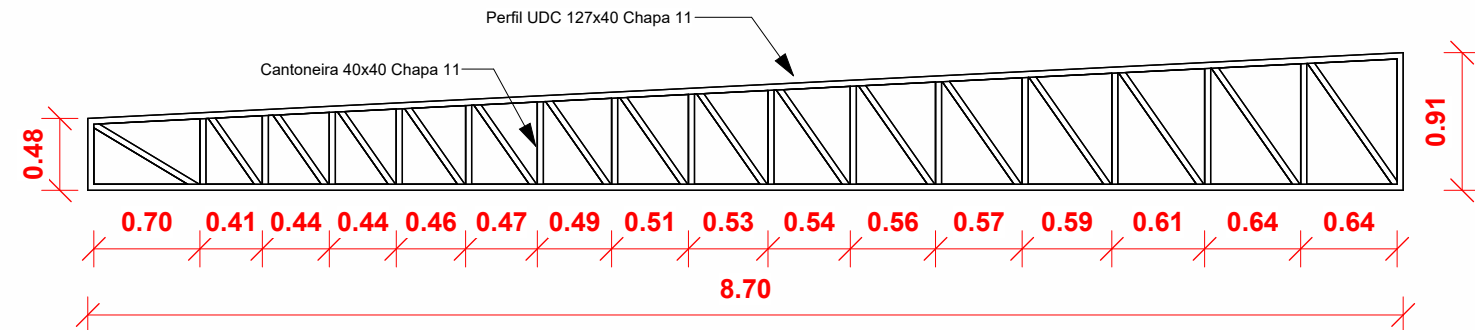

6 Teosura 05  
1 : 50

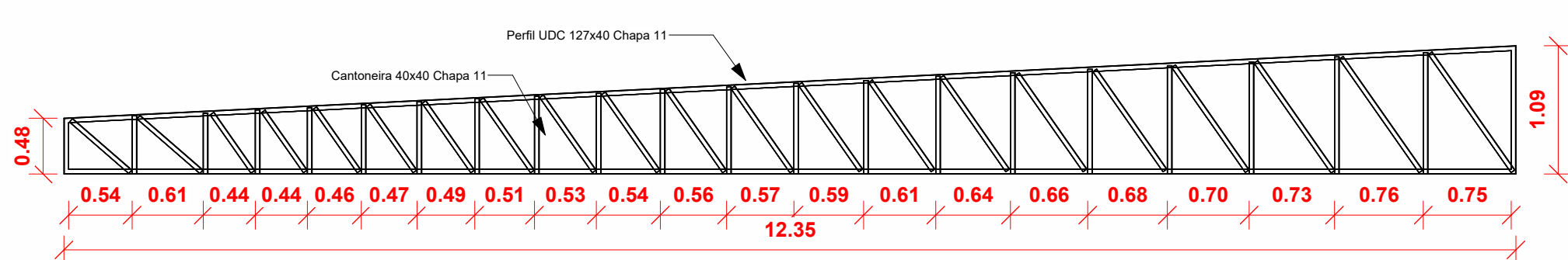

5 Tesoura 04  
1 : 50

Aprovação:		
PBA - PROJETO BÁSICO DE ARQUITETURA		
( X ) CONSTRUÇÃO ( ) ADEQUAÇÃO DE PRÉDIO EXISTENTE ( ) REGULARIZAÇÃO		
 <b>PREFEITURA MUNICIPAL DE CAMPOS DE JÚLIO</b> ESTADO DE MATO GROSSO <a href="http://www.camposdejulio.mt.gov.br">www.camposdejulio.mt.gov.br</a>		
ASSUNTO: Projeto Arquitetônico		
CLASSIFICAÇÃO DO ESTABELECIMENTO: Serviço De Reabilitação – Primeiro Nível De Referência Municipal		
RAZÃO SOCIAL: Prefeitura de Campos de Júlio		
NOME FANTASIA: Unidade de Reabilitação		
CNPJ: 01.614.516/0001-99		
ENDEREÇO: Rua Valmir Taborda Câmara, 497 E, Quadro 29, Lote 03, Centro		
RESPONSÁVEL TÉCNICO:	RESPONSÁVEL LEGAL:	PROPRIETÁRIO
Eduardo Rampanelli Tosetto Engenheiro Civil CREA 1220503037	Danyela Samira Guimarães Secretária Municipal de Saúde	Iníneu Marcos Parmeggiani Prefeito de Campos de Júlio
DATA: 07/10/2024	Quadro de Áreas:	PRANCHA:  02/10
ESCALA: Como indicado		
REVISÃO:		